BLUES ŻUBRA

R. DĄBROWSKI

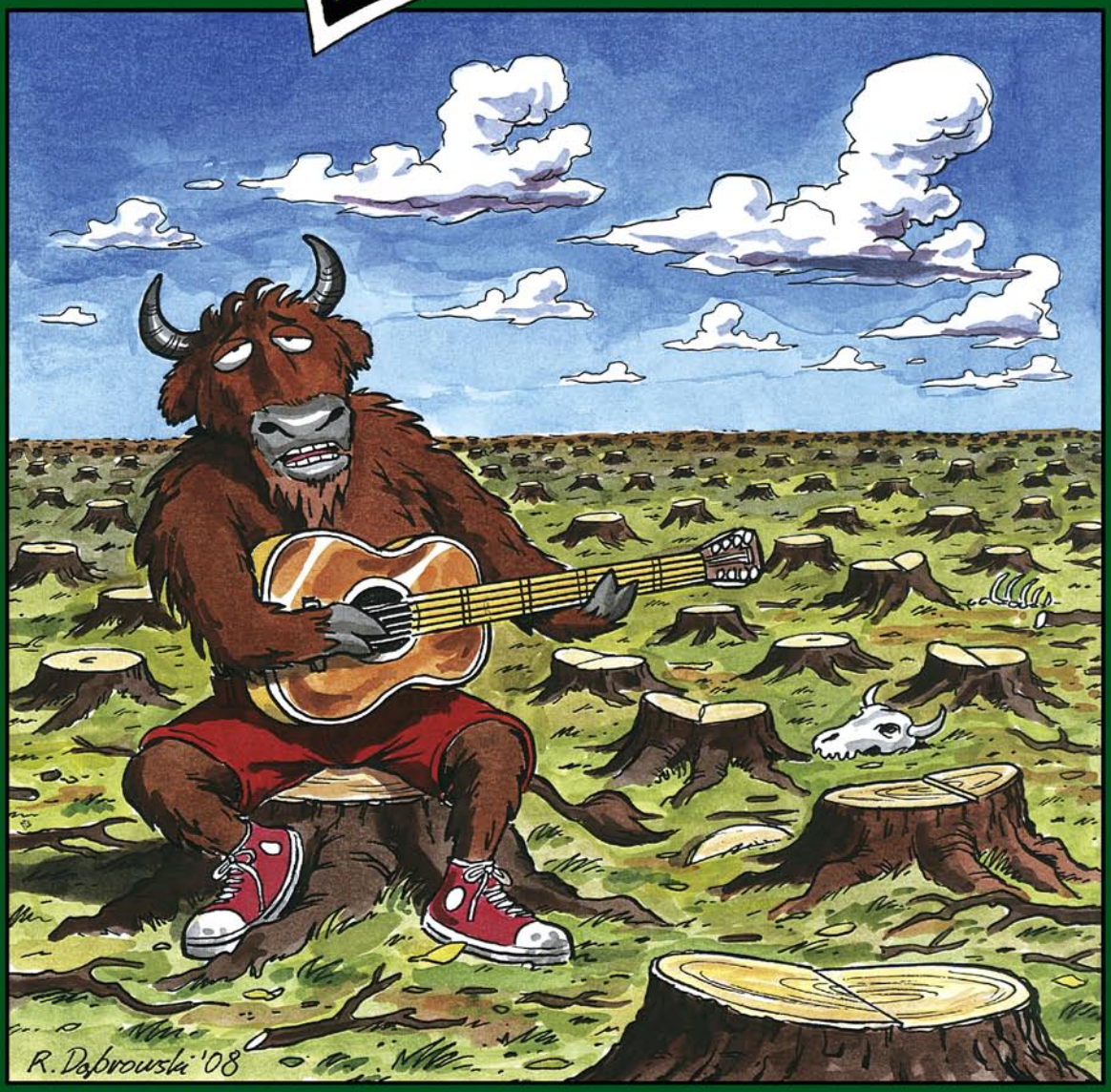

PRACOWNIA NA RZECZ WSZYSTKICH ISTOT

BLUES ŻUBRA

SCENARIUSZ, TEKST I RYSUNKI:

RYSZARD DĄBROWSKI

GDZIE PODZIAŁAŚ SIĘ KOMU SPRZEDALI CIĘ PUSZCZO HEJ-CZY SŁYSZYSZ BLUSA CO OSTATNI ŻUBR CI GRA-RA-RARA...

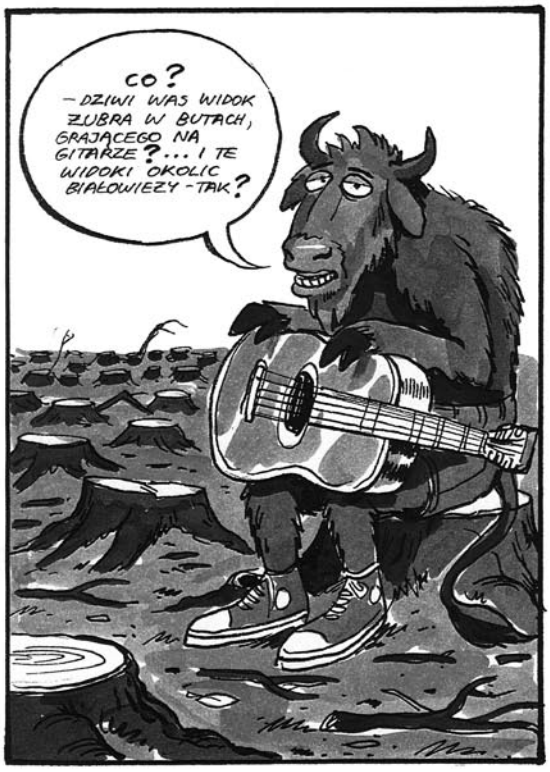
CO?
-DZIWI WAS WIDOK ŻUBRA W BUTACH, GRAJĄCEGO NA GITARZE?... I TE WIDOKI OKOLIC BIAŁOWIEŻY-TAK?

-A WIĘC MUSICIE BYĆ JESZCZE W PRZESZŁOŚCI -GDZIEŚ PRZED ROKIEM 2011-TYM -PRAWDA?
....

PRZEPADŁA NASZA PIĘKNA PUSZCZA BIAŁOWIESKA.... OPOWIEM WAM DLACZEGO.

GDZIEŚ BLISKO PUSZCZY — DUŻO WCZEŚNIEJ
SŁUCHAJCIE KOCHANI MUSIMY SIĘ JAKOŚ OSTRO WZIĄĆ ZA ROZWÓJ NASZYCH GMIN, BO ZIELONI Z NAS TU SKANSEN ZROBIĄ.
—ŚWIĘTE SŁOWA ROZWIJAĆ MUS — TYLKO TRZEBA BY TAK ZROBIĆ — ABYŚMY JAK TU SIEDZIMY — NAJWIĘCEJ ZGARNĘLI.

— TO SIĘ ROZUMIE — TOŻ MY SOLĄ TEJ ZIEMI, CHOĆ Z RÓŻNYCH STRON NAS TU KIEDYŚ PRZYWIAŁO. PRZEDE WSZYSTKIM KOCHANI — MUSIMY TU PRZYCIĄGNĄĆ JAK NAJWIĘCEJ INWESTORÓW I TURYSTÓW... NO TO — ZA ROZWÓJ PANOWIE!

ZA ROZWÓJ!

SŁUCHAJCIE — MOŻE BY NA POCZĄTEK OGŁOSIĆ NA CAŁY KRAJ I EUROPĘ, ŻE KAŻDY KTO PRZYJEDZIE DO PUSZCZY I ZBUDUJE OBIEKT GASTRONOMICZNO-WYPOCZYNKOWY — DOSTANIE ZIEMIĘ ZA DARMO?
A MOŻE OGŁOSIĆ, ŻE TA FIRMA, KTÓRA ZBUDUJE NAM LOTNISKO DOSTANIE WYNAGRODZENIE W DREWNIE NAJLEPSZEJ JAKOŚCI I TO Z DUŻĄ NAWIĄZKĄ?
EE TAM...

PUTIN CHĘTNIE KUPIŁBY SPORY OBSZAR TUŻ KOŁO PUSZCZY POD WIELKĄ BAZĘ PALIWOWĄ. CHCĄ PO POLSKIEJ STRONIE WPAKOWAĆ POD ZIEMIĘ PARĘ ZBIORNIKÓW Z BENZYNĄ I OLEJEM. NAWET NIE BĘDZIE WIDAĆ.
WSPANIALE! – TO JEST WIADOMOŚĆ! MUSIMY SZYBKO I PO CICHU ZMIENIĆ POD ICH POTRZEBY PLAN ZAGOSPODAROWANIA PRZESTRZENNEGO, ODROLNIĆ CO TRZEBA ITD. WEŹMIEMY SWOJĄ DOLĘ I POTEM IM SPRZEDAMY!
I O TO CHODZI! – TRZEBA BRAĆ WSZYSTKO JAK LECI. POTRZEBUJEMY WIĘCEJ TAKICH INWESTORÓW. ZA KASĘ OD NICH ROZWINIEMY W PUSZCZY INFRASTRUKTURĘ – DROGI, LOTNISKO, NOWĄ LINIĘ KOLEJOWĄ, A POTEM CENTRA ROZRYWKI, PARKINGI, MARKETY. WTEDY UDA NAM SIĘ ŚCIĄGNĄĆ MASY TURYSTÓW.
NO TAK – POPIERAM – ALE WIECIE, TAK MYŚLĘ –... JEST PEWIEN PROBLEM. TO WSZYSTKO MOŻE SIĘ NIE SPODOBAĆ TYM CHOLERNYM EKOLOGOM I W OGÓLE WIĘKSZOŚCI POLAKÓW.
– CHOLERA – FAKTYCZNIE. HMMM.... TRZEBA BY JAKOŚ CHYTRZE ....
NO TO ŻEBY NAM SIĘ LEPIEJ MYŚLAŁO...
SŁUCHAJCIE – WIEM! – MAM POMYSŁ! MOŻEMY NA UPATRZONYCH TERENACH PUSZCZY PROSTO W KORĘ DRZEW ZAGNIEŻDŻAĆ KORNIKI I OPIĘTKI, A POTEM OGŁOSIĆ KONIECZNOŚĆ WYCINEK SANITARNYCH! – NARÓD TO KUPI.

-DOSKONAŁA MYŚL! A JAK JESZCZE UDA NAM SIĘ POZYSKAĆ PRZYCHYLNOŚĆ MEDIÓW, TO PRZY ICH POMOCY UROBIMY OPINIĘ PUBLICZNĄ -ŻE ANI PIŚNIE HE, HE
PÓŁ-DARMOWE DZIAŁKI I DREWNO DLA LOJALNYCH DZIENNIKARZY?

A WIĘC -MOI DRODZY -MOŻEMY SIĘ ODTĄD UWAŻAĆ ZA SKAZANYCH NA SUKCES. WKRÓTCE USŁYSZY O NAS ŚWIAT!

TYDZIEŃ PÓŹNIEJ - BLISKO BIAŁOWIEŻY...
DOBRZE IDZIE. KORNIKI MI SIĘ SKOŃCZYŁY - DAJ TROCHĘ.
-MNIE TEŻ WYSZŁY. MOGĘ DAĆ CI TROCHĘ OPIĘTKÓW.

...I W WIELU INNYCH CZĘŚCIACH PUSZCZY.
MAM JUŻ DOŚĆ TEGO KORNIKOWANIA CAŁYMI NOCAMI.
POMYŚL ZDZICHU - TAKIE MAŁE GÓWIENKA, A ILE Z NICH POŻYTKU... NASI PRAWDZIWI SOJUSZNICY.

TZW. DWÓJKI KORNIKUJĄCE REGULARNIE MELDOWAŁY O POSTĘPACH PRAC:
SEKTORY 22 i 27 ZAKORNIKOWANE W 80%-TACH.

-DOBRZE, DOBRZE... HMM... ALE PRZYDAŁOBY SIĘ JESZCZE KORNIKOWANIE DYWANOWE Z POWIETRZA.

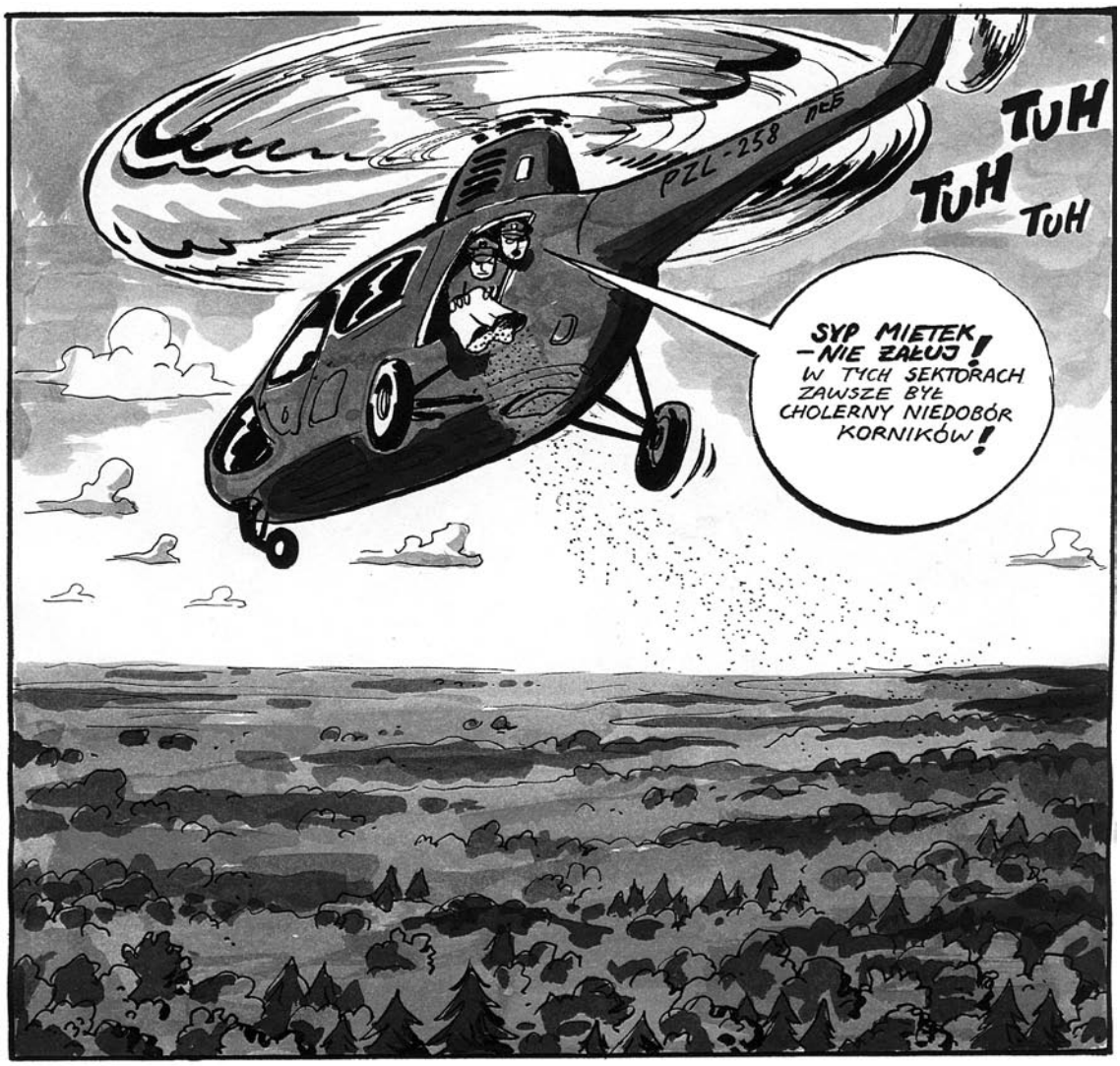
PZL-258
TUH
TUH
TUH
SYP MIETEK – NIE ŻAŁUJ! W TYCH SEKTORACH ZAWSZE BYŁ CHOLERNY NIEDOBÓR KORNIKÓW!

PO ROKU
A TERAZ NIESTETY SMUTNA WIADOMOŚĆ Z ZIELONYCH PŁUC POLSKI. WIELKA PLAGA KORNIKÓW I OPIĘTKÓW NAWIEDZIŁA WŁAŚNIE PUSZCZĘ BIAŁOWIESKĄ. CAŁKOWICIE ZASKOCZENI LEŚNICY MÓWIĄ O KLĘSCE NA NIESPOTYKANĄ DOTĄD SKALĘ.
ATAK NA PUSZCZĘ
TV
ŁĄCZYMY SIĘ Z NASZYM KORESPONDENTEM, KTÓRY JEST NA MIEJSCU.
NO NIESTETY – TERAZ NIE MA INNEGO WYJŚCIA – MUSIMY WYCIĄĆ WSZYSTKIE DRZEWA ZAATAKOWANE PRZEZ SZKODNIKI. TO TAKIE DZIAŁANIE SANITARNE DLA HIGIENY LASU. ZROBIMY DUŻO KOMPENSACJI W INNYCH CZĘŚCIACH POLSKI.
TAK BYWA PANIE REDAKTORZE – MUSIMY CZASEM POPRAWIAĆ NATURĘ.
TV

NAZAJUTRZ
WYKOŃCZCIE ICH! ZAŁATWCIE! - ŻADEN P... KORNIK NIE MA PRAWA WYJŚĆ Z TEGO ŻYWY!
WRR!
ALE PANIE NADLEŚNICZY - TE STARE ŚWIERKI I DĘBY TO TEŻ? - MYŚLAŁEM ŻE....
WY TU NIE JESTEŚCIE OD MYŚLENIA TYLKO OD CIĘCIA! CIĄĆ! CIĄĆ! NIE ZASTANAWIAĆ SIĘ!
WRRRUM!
WRRYY!
TE KORNIKI SPADŁY WAM CHYBA Z NIEBA HE, HE - TYLE SUROWCA NARAZ CHYBA NIGDY NIE OPYLALIŚCIE.
- HE, HE TAAK - TO SZCZĘŚLIWY ROK. MUSIMY W KOŃCU ZROBIĆ W PUSZCZY OSTATECZNY SANITARNY PORZĄDEK.... JESZCZE DWA PATYKI

NIEKTÓRZY DZIENNIKARZE ŚLEDZILI WYDARZENIA W SAMEJ PUSZCZY:

CHOLERA - DALEKO TA PUSZCZA BIAŁOWIESKA... - ALE WARTO BYŁO, TA EGZOTYKA, TAJEMNICZA AURA, NO I CI DZIELNI LUDZIE PUSZCZY - TO SIĘ **DOBRZE SPRZEDA W GAZECIE...**

TRZASK!

WRRR!

PRZEPRASZAM PANÓW BARDZO - REDAKTOR SZWEDAK „KURIER WIECZORNY" CO TAKIEGO PANOWIE ROBICIE? - TO BARDZO CIEKAWE...

WRR!

- NO CÓŻ PANIE REDAKTORZE - OCZYSZCZAMY I ODNAWIAMY LAS... OT CODZIENNA NIEWDZIĘCZNA ROBOTA SANITARNA DLA DOBRA PUSZCZY.

- NIE ROZUMIEM, OCZYSZCZACIE PANOWIE LAS - **WYCINAJĄC LAS?**

- ANO TAK - PANIE REDAKTORZE KOCHANY... ALE NIE, NIE, NIE - PROSZĘ **NIE FOTOGRAFOWAĆ**, NIE MA POTRZEBY - ZRESZTĄ TU NIE WOLNO...

- ALEE... BO JAAA... ALE JAK TO?

... BO WIDZI PAN - ABY KORNIKI NIE PRZENOSIŁY SIĘ NA ZDROWE DRZEWA MUSIMY USUWAĆ TE JUŻ ZAROBACZONE.

- **ACHA** - RZNIECIE TYLKO CHORE SZTUKI.

- NOOO, NIEZUPEŁNIE - NA WSZELKI WYPADEK PREWENCYJNIE USUWAMY TEŻ TE BEZ KORNIKA, ŻEBY NIE MÓGŁ SIĘ W NICH ZAGNIEŻDZIĆ W PRZYSZŁOŚCI.

- JESTEŚCIE PANOWIE ZAPOBIEGLIWI - **TO PIĘKNE** - A DLACZEGO ŚCINACIE AKURAT TE NAJWIĘKSZE I NAJGRUBSZE DRZEWA?

- BO SĄ STARE I JUŻ SIĘ NAŻYŁY I NIEDŁUGO I TAK ZDE... ZNACZY UMRĄ, A PÓKI CO ZABIERAJĄ TYLKO ŚWIATŁO MŁODYM DRZEWKOM. OCZYSZCZAMY TEŻ PUSZCZĘ Z ZAŚMIECAJĄCYCH JĄ POWALONYCH DRZEW. **PORZĄDEK W LESIE!** - TO NASZA DEWIZA.

CHYBA PAN ROZUMIE, ŻE ABY LAS MÓGŁ ROSNĄĆ TRZEBA CIĄGLE USUWAĆ PRZEROŚNIĘTE DRZEWA I TE POWALONE. ZACHOWANIE TRWAŁOŚCI LASU - TO NASZ ŚWIĘTY OBOWIĄZEK.

PORZĄDEK, OBOWIĄZEK - **TAK, TAK** - POPIERAM!

POZWOLĘ SOBIE PORÓWNAĆ NASZĄ PRACĘ DO TWÓRCZOŚCI ARTYSTYCZNEJ - LEŚNIK JEST JAK **MALARZ MALUJĄCY ŚWIATŁEM** DNO LASU - USUWAJĄC TE CHOLERNE, ZACIENIAJĄCE LAS STARE DRZEWA!

- **NIESAMOWITE!** JESTEŚCIE ARTYSTAMI I OPIEKUNAMI - **TO PIĘKNE**, PIĘKNE! BARDZO DZIĘKUJĘ ZA WYWIAD, DO WIDZENIA.

HMM... MOŻNA BYĆ SPOKOJNYM O PRZYSZŁOŚĆ PUSZCZY - CI LEŚNICY TO BARDZO SYMPATYCZNI I TROSKLIWI LUDZIE...

...HO, HO! I JACY PRACOWICI...

NIEKTÓRZY LEŚNICY SPOTKALI SIĘ Z CZYNNYM OPOREM RDZENNYCH MIESZAŃCÓW PUSZCZY:
NO O CO CHODZI?!
ŁUBUDUM! ŁUBUDUM!
O CO CHODZI? - PRZECIEŻ TO NIE JA ŚCINAM PUSZCZĘ - TYLKO DRWALE!
NIECO PÓŹNIEJ NIECO DALEJ -
JEBS!
AAA!
Dąbrowski
WUPS!
AAA!

AAAA!
KOPS!
AAA!
KUPS!
SZUST
A!
SRUUU!
CHŁOST!
CHŁOST!
JAAŁĆ!
LI-LITOŚCI...
CO JEST?
A-AŁĆ!

W PROCESS UPŁYNNIANIA DRZEWOSTANU ZAANGAŻOWALI SIĘ PEŁNI TROSKI ZNANI POSŁOWIE SŁYNNEJ PARTII.

SŁUCHAJCIE NO – OPCHNIJCIE TE DRZEWA ZBYSZKOWI ZA JEDNĄ TRZECIĄ WARTOŚCI – A MY WAM MOŻE TO JAKOŚ LEGISLACYJNIE WYNAGRODZIMY...

... NO PODAJCIE SOBIE GRABY.

I BĘDZIEMY WAM ZATO W WARSZAWIE LOBBOWAĆ ŻEBYŚCIE TU MIELI NA ZAWSZE PO STAREMU.

KORNIK – PODŁY WRÓG!

POMÓŻ GO TĘPIĆ

JESZCZE TAM ROZLEPCIE! I TAM

KORNIK – PODŁY

2

POMÓŻ GO TĘPIĆ

TYMCZASEM NA RÓŻNYCH KANAŁACH TELEWIZYJNYCH.

DZIELNI PODLASCY LEŚNICY ODNOSZĄ JUŻ PIERWSZE ZWYCIĘSTWA NA TRUDNYM FRONCIE WALKI Z KORNIKIEM.

– TAK JEST! WALKA JEST CIĘŻKA, ALE WYRĄBUJEMY W PUSZCZY CORAZ TO NOWE PRZYCZUŁKI WOLNE OD KORNIKA! HIGIENA POSTĘPUJE.

TV

TO TEMPO JEST JAKIEŚ ŚLAMAZARNE. ŚCIĄGNĄĆ POSIŁKI I CIĘŻKI SPRZĘT.

TAK JEST!

WRRR

PROFESJONALNE POSIŁKI NADCIĄGNĘŁY JUŻ NASTĘPNEGO DNIA:

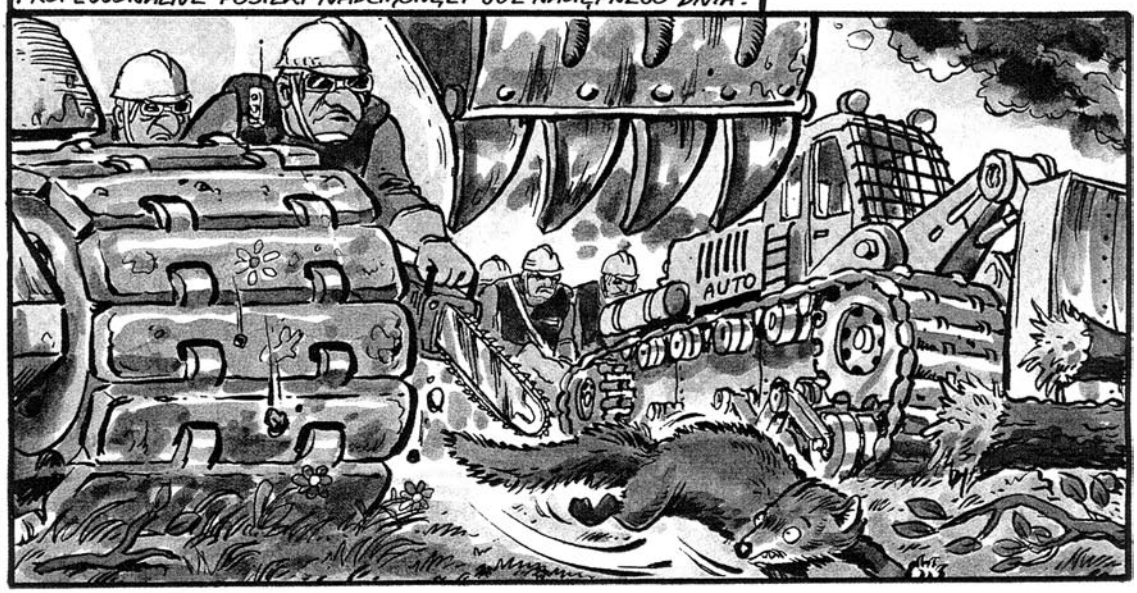

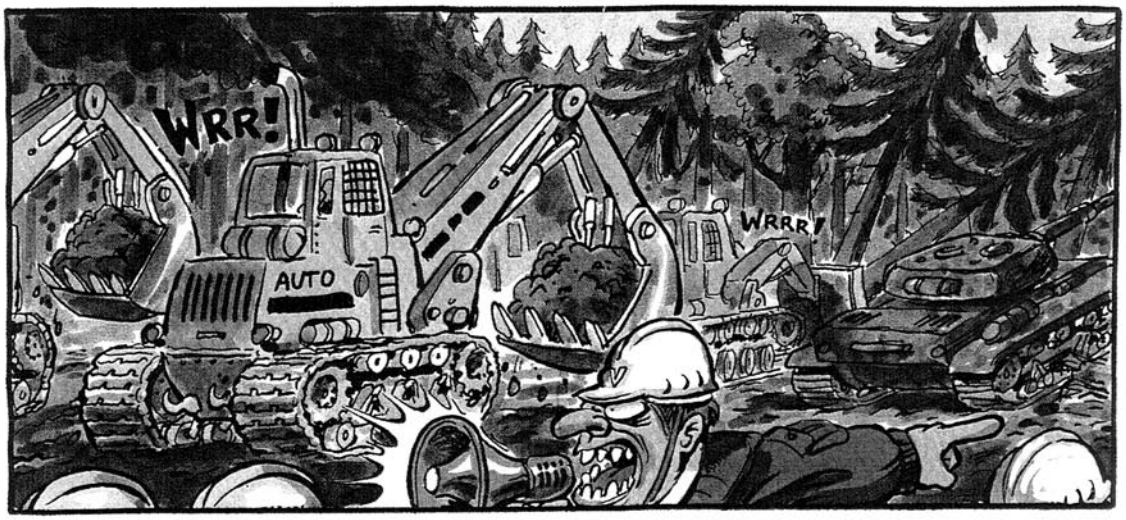
WRR!
AUTO
WRRR!

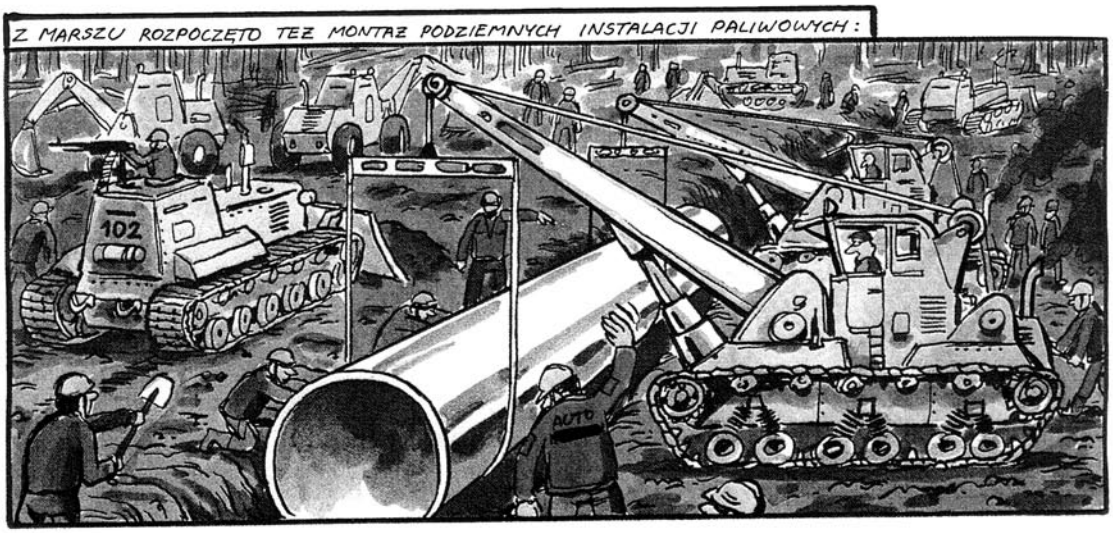
Z MARSZU ROZPOCZĘTO TEŻ MONTAŻ PODZIEMNYCH INSTALACJI PALIWOWYCH:
102
AUTO

... A DLACZEGO ZDECYDOWALIŚCIE ROZPOCZĄĆ BUDOWĘ WŁAŚNIE TU – GDZIE ZACZYNA SIĘ PUSZCZA?
LEŻY NAM NA SERCU ROZWÓJ TEJ ZACOFANEJ CZĘŚCI POLSKI. MY SŁOWIANIE POWINNIŚMY SOBIE POMAGAĆ. ZIEMIA ZA INWESTYCJĘ I MIEJSCA PRACY – WZORÓWY UKŁAD – JAK PRAWDZIWI DRUZJA.
WRRR!
DAWAJ!
PRESS
NASZE WIEŚCI

POWYŻSZE DZIAŁANIA SPROWOKOWAŁY AKCJE ODWETOWE PEWNEGO ZAMASKOWANEGO EKORADYKAŁA.
JEDNA Z AKCJI ODWETOWYCH:
WRRR...
WYSIADAJ! —ALE JUŻ!
JUŻ JUŻ...
LASY PAŃSTWOWE
O CO CHODZI?
STÓJ!
—TO JEDEN Z NICH?
NADLEŚNICZY NIEDZIELAK? —TAK

5 MINUT PÓŹNIEJ
PROSZĘ MNIE PRZYWIĄZAĆ NIECO DALEJ - PRZECIEŻ TU JEST MROWISKO! NA LITOŚĆ BOSKĄ - NIE WIDZI PAN?
AAAAA!
AUĆ AUĆ AUĆ
- SORRY, NIEDZIELAK - NIE ZAUWAŻYŁEM
W PUSZCZY ZJAWILI SIĘ TEŻ MNIEJ RADYKALNI OBROŃCY PRZYRODY Z PODLASIA I CAŁEJ POLSKI:
CAŁA PUSZCZA - PARK NARODOWY! TERAZ!
DOŚĆ MORDOWANIA PUSZCZY!
PIŁY STOP!
WICENADLEŚNICZY ANTCZAKIEWICZ STUDZIŁ NASTROJE W MEDIACH:
ALEŻ PROSZĘ SIĘ NIE NIEPOKOIĆ. AKCJA SANITARNA PRZEBIEGA ZGODNIE Z PLANEM. OBEJMOWANIE PARKIEM NARODOWYM CAŁEJ PUSZCZY NIE JEST POTRZEBNE, BO PUSZCZA JEST NALEŻYCIE CHRONIONA. TO CHORY POMYSŁ PRZYJEZDNYCH EKO-OSZOŁOMÓW.
A LOKALNA LUDNOŚĆ DAWAŁA WYRAZ SWEGO POPARCIA DLA LEŚNIKÓW I LOKALNYCH SAMORZĄDOWCÓW ORAZ POLITYKÓW:
NIE CHCEMY BYĆ SKANSENEM!
NIECH ŻYJE MODERNIZACJA - ŚCIANY WSCHODNIEJ!!
CHCEMY CUDU GOSPODARCZEGO TEŻ I U NAS!
ZIELONI PRECZ!

PROTESTY PRZYCIĄGNĘŁY JESZCZE WIĘKSZĄ UWAGĘ MEDIÓW OGÓLNOPOLSKICH.

PUSZCZA DLA LUDZI!
NIE DLA ZWIERZĄT I ZIELONYCH!

ZIELONI = ✡ + 卐

TVP

HALO WALDKU! – TAK – JESTEM TU NA MIEJSCU! JAK PAŃSTWO WIDZĄ ZA MOIMI PLECAMI – MIESZKAŃCY MIEJSCOWOŚCI POŁOŻONYCH W PUSZCZY I WOKÓŁ NIEJ NASILAJĄ SWÓJ PROTEST...

...– SĄ PRZECIWKO POSTULATOWI EKOLOGÓW, BY POWIĘKSZYĆ BIAŁOWIESKI PARK NARODOWY.

POPROSIŁEM O KRÓTKI KOMENTARZ OBECNEGO TU EKOLOGA – PANA ADAMA ZIELENIAKA...

– PROSZĘ POWIEDZIEĆ NASZYM TELEWIDZOM – JAKIE JEST DOKŁADNIE STANOWISKO EKOLOGÓW W TEJ GORĄCEJ SPRAWIE?

DZIEŃ DOBRY...

CHCĘ JESZCZE RAZ USPOKOIĆ WSZYSTKICH I PRZYPOMNIEĆ, ŻE ZGODNIE Z PROJEKTEM WSZYSCY MIESZKAŃCY POWIĘKSZONEGO PARKU NARODOWEGO BĘDĄ MOGLI POZYSKIWAĆ DREWNO NA SWOJE INDYWIDUALNE POTRZEBY...

R. Dąbrowski '08

... BĘDĄ MOGLI SWOBODNIE CHODZIĆ PO LESIE, ZBIERAĆ GRZYBY, JAGODY I INNE PŁODY RUNA LEŚNEGO...

TVP

... PRZYPOMNĘ TEŻ, ŻE POWIĘKSZENIE PARKU ZWIĘKSZY MOŻLIWOŚCI TWORZENIA I ROZWOJU DOCHODOWEGO ROLNICTWA EKOLOGICZNEGO ORAZ TURYSTYKI, HOTELARSTWA I HANDLU W OPARCIU O ŚWIATOWEJ SŁAWY OBIEKT TURYSTYCZNY JAKIM JEST BIAŁOWIESKI PARK NARODOWY.

... POWIĘKSZENIE PARKU STWORZY TEŻ SZANSĘ NA ZAROBKOWANIE W SFERZE TURYSTYKI MIESZKAŃCOM INNYCH, ZAPOMNIANYCH DOTĄD MIEJSCOWOŚCI SĄSIADUJĄCYCH Z PUSZCZĄ BIAŁOWIESKĄ.

ON ŁŻE! ZIELONI ŁŻĄ JAK PSY! JAK WILKI!
NIECH PAN GO NIE SŁUCHA I NIE POKAZUJE NA WIZJI! CI WSZYSCY PSEUDOEKOLODZY CHCĄ OSZUKAĆ NAS, MEDIA, WŁADZE I CAŁĄ POLSKĘ — MÓWIĘ PANU!

NIECH PAN SAM POWIE CO WAŻNIEJSZE? — WILKI CZY LUDZIE? — ŚWIERK CZY CZŁOWIEK? NO, NO — NIECH PAN ODPOWIADA!!
NOOO...
LUDZIE! — USPOKÓJCIE SIĘ! — TO NIE TAK. NIKT NIE CHCE WAS STĄD ANI WYSIEDLAĆ, ANI NAWET OGRANICZAĆ WASZEGO DOSTĘPU DO PUSZCZY. OCHRONA WILKÓW, ŻUBRÓW I RYSI WYJDZIE NA DOBRE LUDZIOM. NA OCALENIU STARYCH DRZEW SKORZYSTACIE I WY I PRZYRODA!

NIECH PAN KAŻE WŁĄCZYĆ KAMERĘ I NIE PUSZCZA NA KRAJ TEJ ZIELONEJ PROPAGANDY TYCH CHOLERNYCH PSEUDO-EKOLOGÓW. TO PSEUDO-MIŁOŚNICY PRZYRODY, A TAK NAPRAWDĘ AGENCI OPŁACANI PRZEZ NIEMIECKĄ UNIĘ EUROPEJSKĄ, BY SPOWALNIALI ROZWÓJ POLSKI!

ZIELONI PRECZ! ZMNIEJSZYĆ PARK! ROZWÓJ! ROZWÓJ!

LUDZIE!! CHODŹMY DO PUSZCZY PRZEGNAĆ TĄ ZIELONĄ ZARAZĘ, CO SIEDZI NA DRZEWACH I CHCE SIĘ RZĄDZIĆ NA NASZEJ ZIEMI!
KITIN KATU
-TAK JEST! -CHODŹMY!
LUDZIE! -BIERZCIE DRABINY!

NA ZIELONYCH!
URRAAA!!

PATRZCIE JAK BEZCZELNIE KPIĄ Z DEMOKRACJI! TO MY TU JESTEŚMY WIĘKSZOŚCIĄ - WIĘC TO MY MAMY RACJĘ!!
CAŁA PUSZCZA -PARK NARODOW TERAZ!
PIŁY STOP!
OCALMY PUSZCZĘ

PUSZCZA DLA LUDZI!
WON STĄD!
BIJ ZIELONE!

ZŁAŹ Z DRZEWA TY MAŁPO!
CAŁA PUSZCZA - PARK NARODOWY - TERAZ!
WYNOCHA Z NASZEGO LASU!

PIŁY STOP!

NA ODGŁOS LEŚNYCH ZAMIESZEK Z ODSIECZĄ ZIELONYM PRZYBYŁ LIKWIDATOR...

I NATYCHMIAST PODJĄŁ DIALOG Z MIEJSCOWYMI.
ŁOMOT!

A!
BUH!

A!
KOP!

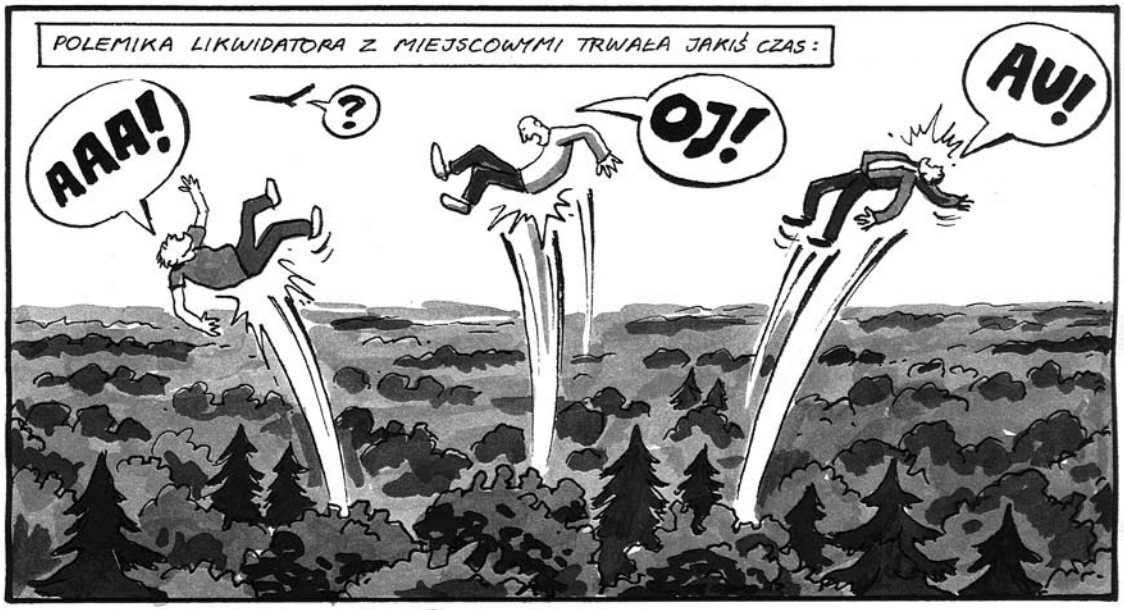
POLEMIKA LIKWIDATORA Z MIEJSCOWYMI TRWAŁA JAKIŚ CZAS:
AAA!
?
OJ!
AU!

HALO POLICJA? CZY POLICJA?! PROSZĘ POSŁUCHAĆ -DOSZŁO DO BRUTALNEJ NAPAŚCI EKOTERRORYSTÓW NA POKOJOWĄ...
A!
E!
NIE HAŁASOWAĆ MI W PUSZCZY I WYNOSIĆ SIĘ!

NA WIEŚĆ O POJAWIENIU SIĘ LIKWIDATORA ŚCIĄGNIĘTO SPECJALNE ODDZIAŁY POLICYJNE:

JEDNAK LIKWIDATOR WRAZ Z EKOLOGAMI WYKAZYWALI OBYWATELSKIE NIEPOSŁUSZEŃSTWO, UTRUDNIAJĄC ARESZTOWANIE.
DU DU DU DU!!
ZIP
ZIP
ZIP
ZIP

SIŁY SYSTEMOWE UCIEKŁY SIĘ WIĘC DO SZANTAŻU:
JEŚLI W CIĄGU 10 MINUT NIE PODDACIE SIĘ – PODPALIMY PUSZCZĘ ZE WSZYSTKICH 4 STRON!
POLICJA

CENIĄC BEZPIECZEŃSTWO PRZYRODY NAD WŁASNĄ WOLNOŚĆ LIKWIDATOR NIE ZASTANAWIAŁ SIĘ DŁUGO:
P.S. OSIEM MIESIĘCY PÓŹNIEJ LIKWIDATOR ZBIEGŁ Z WIĘZIENIA PRZY ULICY KOPERNIKA W BIAŁYMSTOKU.

20 LAT PÓŹNIEJ – JACEK – RODOWITY BIAŁOWIEŻANIN POSTANOWIŁ WRÓCIĆ DO RODZINNEGO MIASTECZKA PO WIELOLETNIEJ EMIGRACJI W USA:
2029
OCH – KOCHANE PODLASIE... – JESZCZE TYLKO 10 KILOMETRÓW I UJRZĘ UKOCHANĄ PUSZCZĘ A POTEM MOJĄ BIAŁOWIEŻĘ...
O RANY ALEŻ TU SIĘ ZMIENIŁO... SZEŚCIOPASMOWA AUTOSTRADA Z HAJNÓWKI DO BIAŁOWIEŻY? NO, NO...
Białowieża
ALE ZARAZ ZARAZ – COŚ TU NIE GRA – TĘDY NIC NIE JEŹDZI HMM... I TO NAWET TERAZ – O 16⁰⁰...
... NO I PUSZCZA JUŻ DAWNO POWINNA SIĘ ZACZĄĆ...
NAGLE!
COOO?
MARJOT
HOLIDA INN
Disnej land
BANK
ROOMS
SPA
O BOŻE! NIE! TO NIE MOŻLIWE!
BIAŁOWIEŻA WITA!

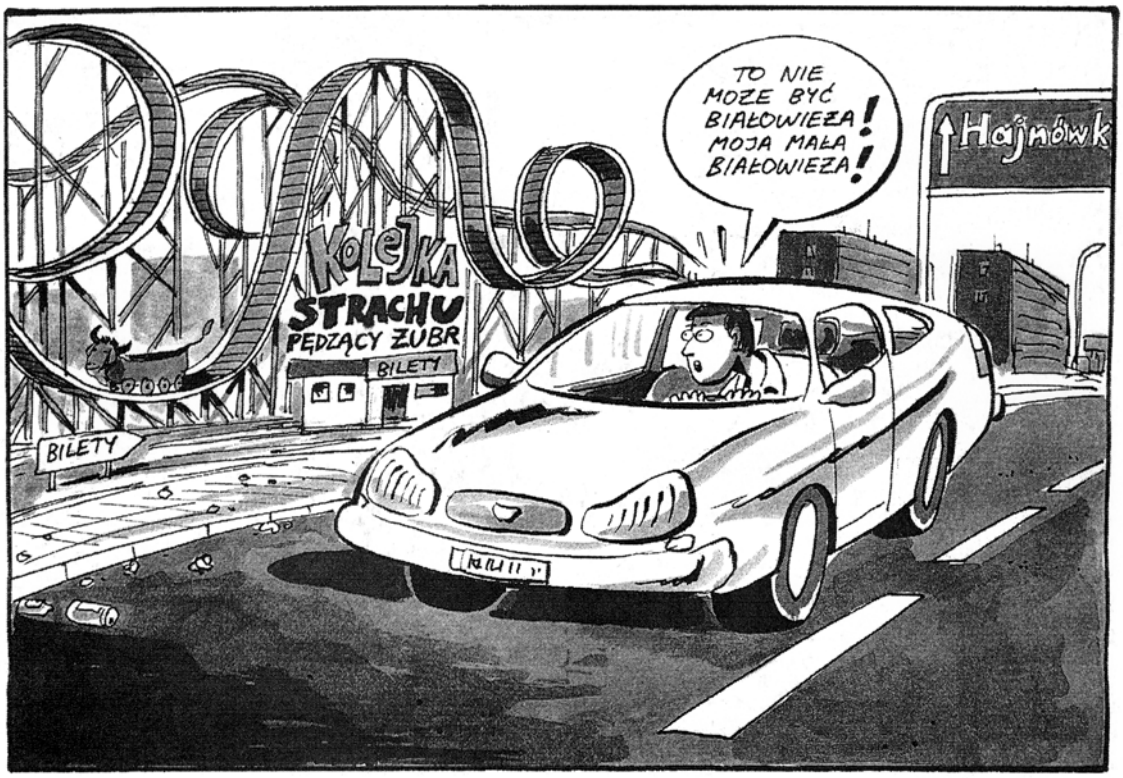
TO NIE MOŻE BYĆ BIAŁOWIEŻA! MOJA MAŁA BIAŁOWIEŻA!
Hajnówk
KOLEJKA STRACHU PĘDZĄCY ŻUBR
BILETY
BILETY

BIAŁOWIEŻA SPA MEGA-CENTER
BANK
BIAŁOWIEŻA BUSINESS CENTER
ŻUBR PALACE HOTEL

SPOŻYWC
PIWO
O – ZAPYTAM TEGO FACETA PRZEBRANEGO ZA ŻUBRA – CO TU SIĘ WŁAŚCIWIE STAŁO.
OŁ JEE – MÓJ ♪ BLUES...

... MÓJ BLUES, PUSZCZAŃSKI BLUES... OD LAT JUŻ GRAM BO ŁZĘ W SERCU MAM – ZOSTAŁEM SAM... OŁ JEE... ♪ ♪ ♪

PRZEPRASZAM – CZY MOGĘ PANA O COŚ ZAPYTAĆ? A TAK W OGÓLE TO GRATULUJĘ ŚWIETNEGO PRZEBRANIA HE, HE...
– JAKIEGO PRZEBRANIA?
– NO PRZECIEŻ PRZEBRAŁ SIĘ PAN ZA ŻUBRA.

HE, HE WSZYSCY PRZYJEZDNI TAK MYŚLĄ, ALE JA NIE JESTEM PRZEBRANY – JA PO PROSTU JESTEM ŻUBREM, KTÓRY UMIE MÓWIĆ I GRAĆ.
CO TAKIEGO? – JAKIM CUDEM?

– ANO TAKIM, ŻE DAWNO TEMU, GDY LUDZIE POSTANOWILI PRZEOBRAZIĆ TE OKOLICE, SCHWYTALI MNIE JAK WIELU INNYCH MIESZKAŃCÓW PUSZCZY W SIEĆ – PUŁAPKĘ. POTEM WYTRESOWALI MNIE I NAUCZYLI MÓWIĆ, CHODZIĆ NA DWÓCH NOGACH I GRAĆ NA GITARZE.

– ALE PO CO?

– ŻEBYM BYŁ NIEZWYKŁĄ MASKOTKĄ BIAŁOWIEŻY DLA TURYSTÓW I MEDIÓW. W KOŃCU REKLAMOWAŁEM NAWET AKWAPARK, WÓDKĘ I PIWO. ABYM BYŁ BARDZIEJ PRZEKONUJĄCY ZMUSZALI MNIE DO PICIA PIWA KU UCIESZE PRZYJEZDNEJ GAWIEDZI...

WCZY
... POTEM POILI MNIE TAK CZĘSTO, ŻE W KOŃCU WPADŁEM W NAŁÓG. ODKĄD TO WSZYSTKO SIĘ RYPŁO, GRAM NA ULICY I ZBIERAM CO ŁASKA NA NASTĘPNE PIWO.
– ALE CO SIĘ RYPŁO?
– NO CZYLI JAK SIĘ CAŁA OKOLICA RYPŁA – ZNACZY UNOWOCZEŚNIENIE SIĘ TO NAZYWAŁO, MODERNIZACJA I JEŚCZE JAKOŚ TAM – TRAGEDIA PO PROSTU... – ZRESZTĄ CHODŹ CZŁOWIEKU ZE MNĄ – POKAŻĘ CI.
R. Dąbrowski '08
A W OGÓLE TO JANEK MAM NA IMIĘ – TAK WYMYŚLILI PIJAROWCY OD PROMOCJI REGIONU.
MIŁO MI POZNAĆ – JACEK JESTEM.
NO TO CHODŹMY...
Marriot
HOLiDA
?!
Holiday i
Kaływland
PROMOCJE ŻUBRA
O RANY – PRZECIEŻ KIEDYŚ TU BYŁ SKWEREK NA KTÓRYM SIĘ BAWIŁEM KIEDYŚ...
WTEM:
KOLEDZY – PORATUJCIE PAPIEROSKIEM.

DZIĘKI SERDECZNE, OD KIEDY ZBANKRUTOWAŁEM -KIESZENIE PUSTE NIESTETY, A PALIĆ SIĘ CHCE JAK CHOLERA.
MIAŁ PAN JAKĄŚ FIRMĘ W BIAŁOWIEŻY?
- TAK - MAŁY HOTEL, ALE JAK TURYŚCI PRZESTALI PRZYJEŻDŻAĆ TO SZYBKO PRZESTAŁEM. CO TO ZA LAS - KPINA, GDZIE TA PIERWOTNA PUSZCZA - MÓWILI, ECH...
HALO! PRZEPRASZAM! -NIE MACIE PANOWIE 20 GROSZY? - BO MI CHOLERA DO PIWA BRAKUJE!
KIEDYŚ - JAK JESZCZE BYŁEM PRZEWODNIKIEM TURYSTYCZNYM BYŁO MNIE STAĆ NA KAŻDE PIWO, TERAZ TYLKO NA NAJTAŃSZE...
NIE BYŁO MNIE DŁUGO W BIAŁOWIEŻY -NIECH MI PAN POWIE - CO TU SIĘ WYDARZYŁO?
-ZACZĘŁO SIĘ W 2009 OD SŁYNNEJ „WALKI Z KORNIKAMI". ZARAZ POTEM ZACZĘLI BUDOWAĆ JAK WARIACI. PRZEZ KRÓTKO BYŁO NIBY DOBRZE...
... ALE TURYŚCI ZACZĘLI CORAZ MNIEJ LICZNIE PRZYJEŻDŻAĆ, BO W PUSZCZY JUŻ PRAWIE NIE BYŁO WIELKICH, STARYCH DRZEW. POTEM JESZCZE WYLAZŁY PRZEKRĘTY INWESTORÓW, RÓŻNE PARSZYWE AFERY WSZYSTKO... SIADŁO...

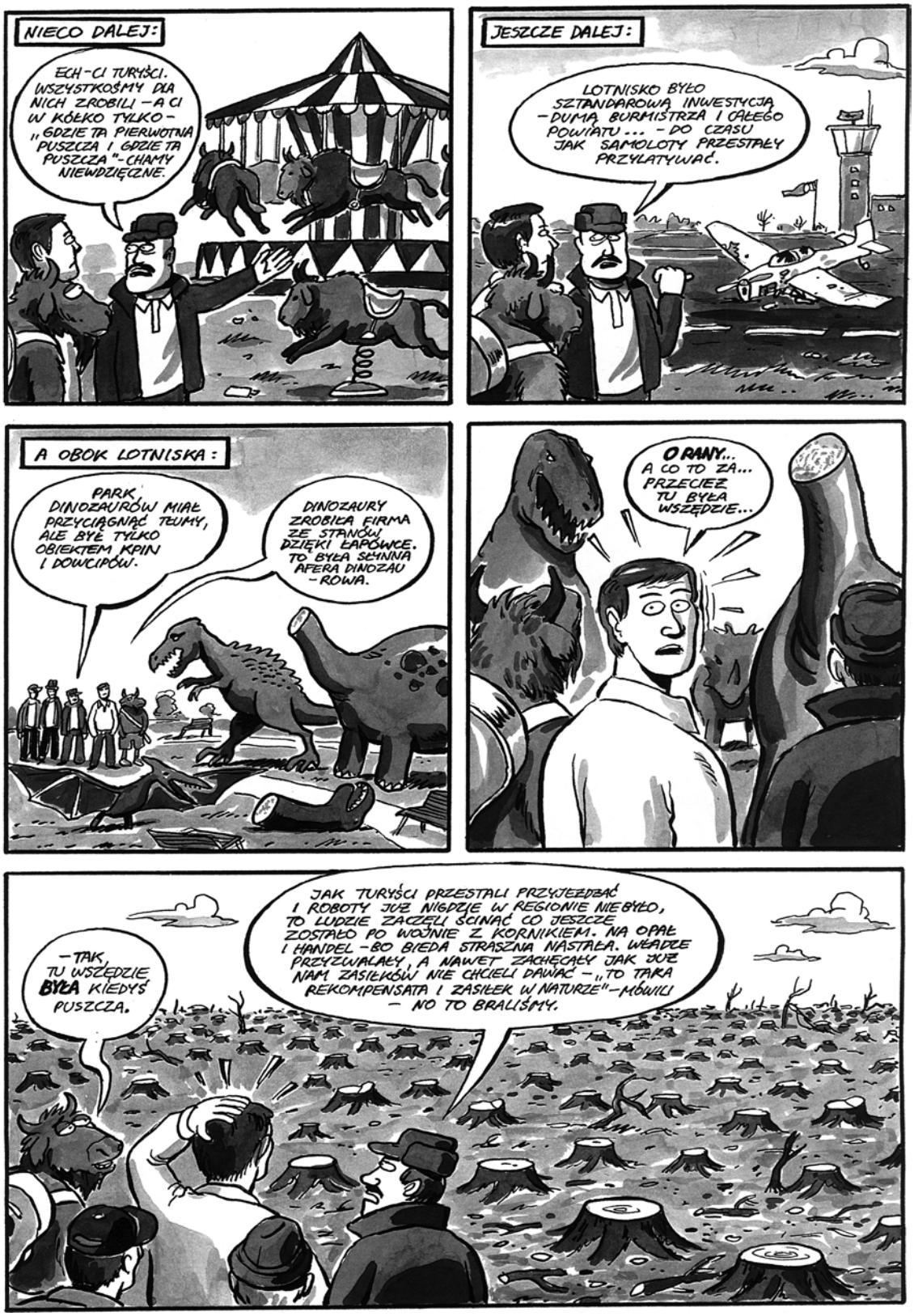
NIECO DALEJ:
ECH-CI TURYŚCI. WSZYSTKOŚMY DLA NICH ZROBILI – A CI W KÓŁKO TYLKO – „GDZIE TA PIERWOTNA PUSZCZA I GDZIE TA PUSZCZA"-CHAMY NIEWDZIĘCZNE.
JESZCZE DALEJ:
LOTNISKO BYŁO SZTANDAROWĄ INWESTYCJĄ – DUMĄ BURMISTRZA I CAŁEGO POWIATU... – DO CZASU JAK SAMOLOTY PRZESTAŁY PRZYLATYWAĆ.
A OBOK LOTNISKA:
PARK DINOZAURÓW MIAŁ PRZYCIĄGNĄĆ TŁUMY, ALE BYŁ TYLKO OBIEKTEM KPIN I DOWCIPÓW.
DINOZAURY ZROBIŁA FIRMA ZE STANÓW DZIĘKI ŁAPÓWCE. TO BYŁA SŁYNNA AFERA DINOZAU – ROWA.
O RANY... A CO TO ZA... PRZECIEŻ TU BYŁA WSZĘDZIE...
– TAK, TU WSZĘDZIE BYŁA KIEDYŚ PUSZCZA.
JAK TURYŚCI PRZESTALI PRZYJEŻDŻAĆ I ROBOTY JUŻ NIGDZIE W REGIONIE NIE BYŁO, TO LUDZIE ZACZĘLI ŚCINAĆ CO JESZCZE ZOSTAŁO PO WOJNIE Z KORNIKIEM. NA OPAŁ I HANDEL – BO BIEDA STRASZNA NASTAŁA. WŁADZE PRZYZWALAŁY, A NAWET ZACHĘCAŁY JAK JUŻ NAM ZASIŁKÓW NIE CHCIELI DAWAĆ – „TO TAKA REKOMPENSATA I ZASIŁEK W NATURZE"– MÓWILI – NO TO BRALIŚMY.

TROCHĘ GŁUPIO WYSZŁO Z TĄ PUSZCZĄ...
-NO... I TROCHĘ TERAZ WSTYD KOMUŚ POKAZAĆ...
NIESTETY ŁUKASZENKA NIE CHCIAŁ BYĆ W TYLE...
R. Dąbrowski '08

TUTAJ RODZICE ZABIERALI MNIE KIEDYŚ NA DŁUGIE SPACERY GDY BYŁEM CHŁOPCEM. TUTAJ CHODZIŁEM NA WAGARY, POTEM RANDKI...
UFUNDOWALI NAGRODĘ PIENIĘŻNĄ I WIELKI PUCHAR DLA NAJLEPSZEGO PILARZA- - PRZODOWNIKA... NIEJAKI IWANIUK GO ZDOBYŁ.... ZAPIŁ SIĘ WKRÓTCE.
- MÓWILI, ŻE PRZEDTEM ZWARIOWAŁ, ŻE ZAŁOWAŁ, ŻE JAKIEŚ TAM PODOBNO DUCHY LASU MU SIĘ UKAZYWAŁY - CZY COŚ...

MAM MAM! O BOŻE TO ON!
POKAŻ POKAŻ!!
A CI TAM – CO TAK GANIAJĄ?
TO PRZYRODNICY Z PRACOWNI POSZUKIWACZY ISTOT ŻYWYCH Z KATOWIC. PRZYJEŻDŻAJĄ CO MIESIĄC SZUKAĆ CHRZĄSZCZA ZGNIOTKA. PODOBNO OSTATNI OSOBNIK TEGO GATUNKU OCALAŁ I MA SIĘ DOBRZE...
– TO DLA NICH WIELKA GRATKA. WIERZĄ, ŻE JESZCZE ŻYJE I ŻE GO ODNAJDĄ...

KU... A TO NIE ON. SORY – POMYLIŁEM SIĘ. JAKIŚ PODOBNY ... DRAŃ.
TY IDIOTO.
KRETYNIE
O MAŁO NIE DOSTAŁEM ZAWAŁU...
3 MIESIĄCE TEMU WMIELCZE, KTÓRĄ SPROWADZILI Z HOLANDII CHCIELI POKAZAĆ OSTATNIEGO PUSZCZYKA, POTEM OSTATNIEGO RYSIA... TROCHĘ DZIWNI SĄ...

MAAM! CHYBA MAM! O JEZU!
TO CO ONI? – NIE WIDZĄ, ŻE PUSZCZY JUŻ NIE MA?
MÓWIĄ, ŻE OSTATNIE OSOBNIKI GINĄCYCH GATUNKÓW NABYWAJĄ WYJĄTKOWYCH ZDOLNOŚCI PRZETRWANIA I PODAJĄ MNIE ZA PRZYKŁAD, ŻE NALEŻY SZUKAĆ WYTRWALE I NIE TRACIĆ NADZIEI I TAKIE TAM...

RANY BOSKIE! – A TU CO ZNOWU?!

GDY WYCIĘTO PÓŁ PUSZCZY DZIKIE ŻUBRY ZACHOROWAŁY NA DZIWNĄ, NIEZNANĄ CHOROBĘ – NIE CHCIAŁY JEŚĆ, BYŁY CIĄGLE SMUTNE – WETERYNARZE MÓWILI, ŻE TO JAKAŚ SILNA, NIEULECZALNA DEPRESJA.

NIECO PÓŹNIEJ – W INNYM MIEJSCU:
A TU ZNOWU SZCZĄTKI SAREN DZIKÓW, LISÓW.... ONE TEŻ ZAPADŁY NA TĄ DEPRESJĘ?
– NIE, NIE – WYSTRZELAŁY JE ZWOZONE NA POCZĄTKU AKCJI „ROZWÓJ" WYCIECZKI POLSKICH I ZAGRANICZNYCH MYŚLIWYCH.

A TU ROBILI IM TAKIE STOŁY. NAZYWALI JE „MYŚLIWSKIE DE-LUX". TUTAJ TE ŁOWIECKIE WYCIECZKI ZJADAŁY UPOLOWANE ZWIERZĘTA. KOŃCZYLI RZYGANIEM.
O BOŻE! A GDZIE WTEDY BYLI LEŚNICY? – POZWALALI NA TO WSZYSTKO?

LEŚNICY TO ORGANIZOWALI, A JAK SIĘ RYPŁO – WRÓCILI W SWOJE RODZINNE STRONY – BYLI PRZYJEZDNI.
TO JAKIŚ KOSZMAR... – SŁABO MI... – MUSZĘ SIĘ NAPIĆ – PROWADŹ JANEK.

NIECO PÓŹNIEJ:
PIJ ŻUBERKA
SPOŻYWCZY
PIWO WINO
KREDYT 0%

NIE, NIE, NIE... TO NIEMOŻLIWE - JAK MOGLIŚCIE DO TEGO WSZYSTKIEGO DOPUŚCIĆ ??
-NO GŁUPI CZŁOWIEK BYŁ, NAIWNY, TAK PIĘKNIE ZAPEWNIALI, OBIECYWALI ECH...
A EKOLODZY OSTRZEGALI - PAMIĘTAM. „OBEJMIJCIE CAŁĄ PUSZCZĘ PARKIEM NARODOWYM" - -MÓWILI -„BO STRACI SWÓJ UROK A WY PRZYSZŁOŚĆ" -POWTARZALI.
-TAAA... TRZEBA BYŁO ICH W CZAS POSŁUCHAĆ, A NIE TYCH P... LEŚNIKÓW, URZĘDASÓW I BIZNESIARZY ECH...
I PUSZCZĘ NA CAŁY ŚWIAT SŁAWNĄ BYŚMY MIELI I PRACĘ I PERSPEKTYWY, A TAK...
TAKIŚ TERAZ MĄDRY ZDZICHU? -A KIEDYŚ TO WYSŁUGIWAŁEŚ SIĘ LEŚNIKOM I BIZNESIARZOM, POLITYKÓW CHWALIŁEŚ A ZIELONYCH, ŁAĆ CHCIAŁEŚ.
SŁUCHAJCIE -A MOŻE JESZCZE NIE WSZYSTKO STRACONE? MOŻE BY JAKOŚ SIĘ DAŁO TE PUSZCZĘ ODREMONTOWAĆ, ODHODOWAĆ NA NOWO -CZY JAK?
TERAZ JUŻ ZA PÓŹNO -PIERWOTNA PUSZCZA GINIE BEZPOWROTNIE.
TUU LEJT TUU LEJT OŁŁŁ MAJ BIAŁOWIEŻA BLUS TUUU LEJT ....
R. Dąbrowski '08
END

Publikacja wydana w ramach projektu realizowanego przez Stowarzyszenie „Pracownia na rzecz Wszystkich Istot", Oddział Podlaski. Więcej informacji o organizacji i jej działaniach mających na celu ochronę dziedzictwa przyrodniczego Puszczy Białowieskiej na stronie www.pracownia.org.pl/puszcza
Kontakt ze Stowarzyszeniem: tel. 509197718,

mail: podlasie@pracownia.org.pl

Komiks stanowi element zadania współfinansowanego ze środków otrzymanych od Ministerstwa Pracy i Polityki Społecznej w ramach Rządowego Programu – Fundusz Inicjatyw Obywatelskich.

BIAŁYSTOK 2008

Wydanie 1

Puszcza Białowieska

Puszcza Białowieska jest ostatnim na Niżu Europejskim dobrze zachowanym fragmentem lasu o charakterze zbliżonym do naturalnego, w którym od tysięcy lat trwają naturalne procesy ekologiczne. Dla wielu gatunków organizmów (zwłaszcza owadów, porostów, ptaków) jest to ostatnie, a w każdym razie najważniejsze miejsce występowania na naszym kontynencie. Puszcza stanowi najważniejszą, krajową ostoję dzięcioła trójpalczastego, odżywiającego się kornikami zasiedlającymi stare świerki. Niestety, bogactwo przyrodnicze i sława tego położonego na pograniczu Polski i Białorusi, wyjątkowego lasu nie zapewniły mu skutecznej ochrony. Tylko 17% obszaru polskiej części Puszczy Białowieskiej chronione jest w formie parku narodowego. Pozostałe 83% zarządzane jest przez Lasy Państwowe. Gospodarka leśna prowadzona na tym terenie, a w szczególności wyręby starych drzewostanów są największym zagrożeniem dla wartości przyrodniczych Puszczy. Wprowadzane przez Administrację Lasów Państwowych kompromisowe rozwiązania ochronne nie sprawdzają się. Obowiązujące zakazy wycinania starych drzew, czy niszczenia miejsc rozrodu ginących gatunków nie są przestrzegane. Dlatego cały obszar tego wyjątkowego lasu, będącego dziedzictwem ludzkości, powinien zostać objęty ochroną w formie parku narodowego. Takie rozwiązanie przyniesie korzyści zarówno przyrodzie, jak i ludziom.

Białowieski
Park Narodowy

fot. Janusz Korbel

Rezerwat im. Wł. Szafera
zarządzany przez Lasy Państwowe

fot. Adam Bohdan

Publikacja wydana w ramach projektu realizowanego przez Stowarzyszenie „Pracownia na rzecz Wszystkich Istot", Oddział Podlaski. Więcej informacji o organizacji i jej działaniach mających na celu ochronę dziedzictwa przyrodniczego Puszczy Białowieskiej na stronie www.pracownia.org.pl/puszcza
Kontakt ze Stowarzyszeniem: tel. 509197718, mail: podlasie@ pracownia.org.pl

Komiks stanowi element zadania współfinansowanego ze środków otrzymanych od Ministerstwa Pracy i Polityki Społecznej w ramach Rządowego Programu – Fundusz Inicjatyw Obywatelskich.